

# Шумоглушители для прямоугольных воздуховодов RSA

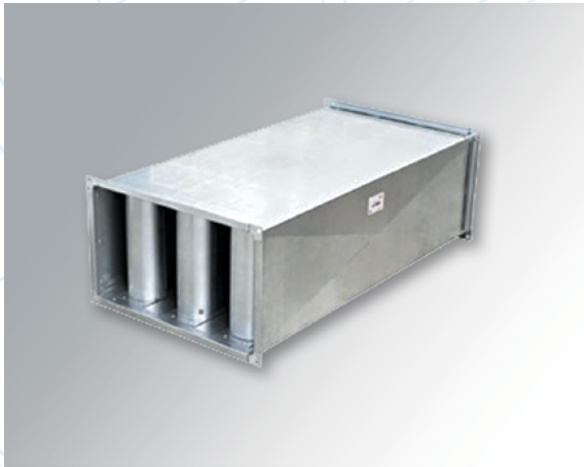

Пластинчатые шумоглушители RSA предназначены для снижения аэродинамического шума в воздуховодах прямоугольного сечения. Шумоглушители устанавливаются независимо от направления движения воздуха. Для достижения максимальной эффективности шумоподавления перед шумоглушителем рекомендуется предусмотреть прямолинейный участок длиной не менее 1 м.

Корпус шумоглушителей изготавливается из оцинкованной стали. Внутри корпуса установлены звукопоглощающие пластины из минерального волокна.

Конструктивная схема RSA

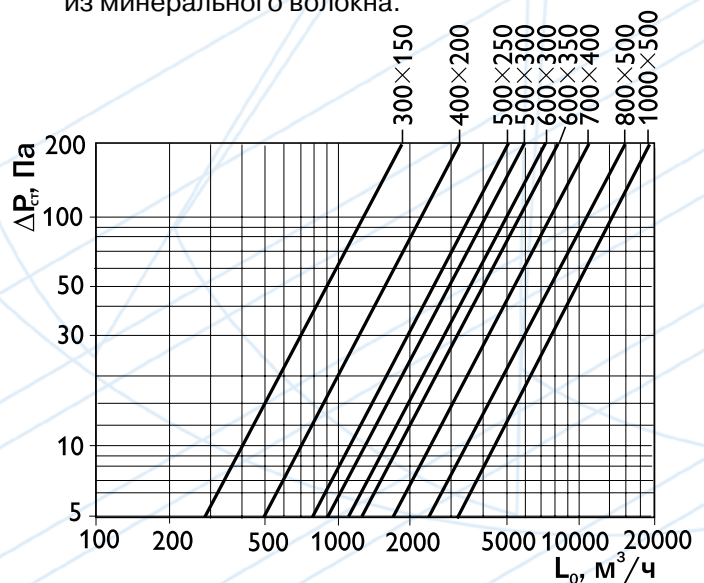
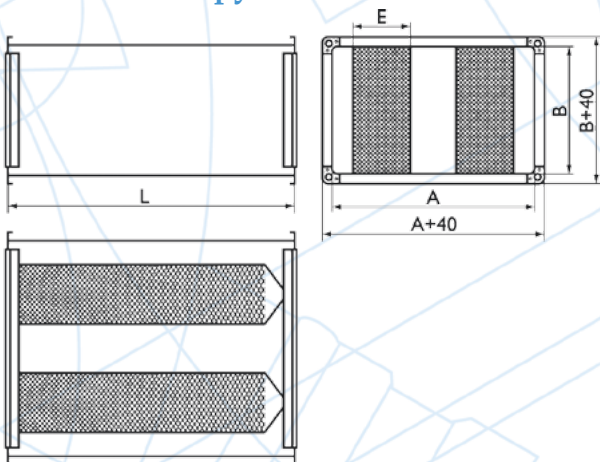

Аэродинамические характеристики RSA

Технические характеристики RSA

| Модель              | Размеры, мм |     |      |     | Кол-во пластин | Вес, кг | Шумоподавление D <sub>v</sub> , дБ, в октавных полосах частот |     |     |     |      |      |      |      |
|---------------------|-------------|-----|------|-----|----------------|---------|---|-----|-----|-----|------|------|------|------|
|                     | A           | B   | L    | E   |                |         | 63  | 125 | 250 | 500 | 1000 | 2000 | 4000 | 8000 |
| RSA 300x150/1000M1  | 300         | 150 | 1000 | 100 | 2              | 7,5     | 4   | 4   | 6   | 14  | 21   | 29   | 22   | 23   |
| RSA 400x200/1000M1  | 400         | 200 | 1000 | 100 | 2              | 10,0    | 4   | 4   | 6   | 14  | 21   | 29   | 22   | 23   |
| RSA 500x250/1000M1  | 500         | 250 | 1000 | 100 | 3              | 14,5    | 4   | 4   | 6   | 14  | 21   | 29   | 22   | 23   |
| RSA 500x300/1000M1  | 500         | 300 | 1000 | 100 | 3              | 16,5    | 4   | 4   | 6   | 14  | 21   | 29   | 22   | 23   |
| RSA 600x300/1000M1  | 600         | 300 | 1000 | 100 | 3              | 18,0    | 4   | 4   | 6   | 14  | 21   | 29   | 22   | 23   |
| RSA 600x350/1000M1  | 600         | 350 | 1000 | 100 | 3              | 19,5    | 4   | 4   | 6   | 14  | 21   | 29   | 22   | 23   |
| RSA 700x400/1000M1  | 700         | 400 | 1000 | 100 | 4              | 25,5    | 4   | 4   | 6   | 14  | 21   | 29   | 22   | 23   |
| RSA 800x500/1000M1  | 800         | 500 | 1000 | 100 | 4              | 31,0    | 4   | 4   | 6   | 14  | 21   | 29   | 22   | 23   |
| RSA 1000x500/1000M1 | 1000        | 500 | 1000 | 100 | 5              | 37,0    | 4   | 4   | 6   | 14  | 21   | 29   | 22   | 23   |